

— PLANTA — 1:100 —

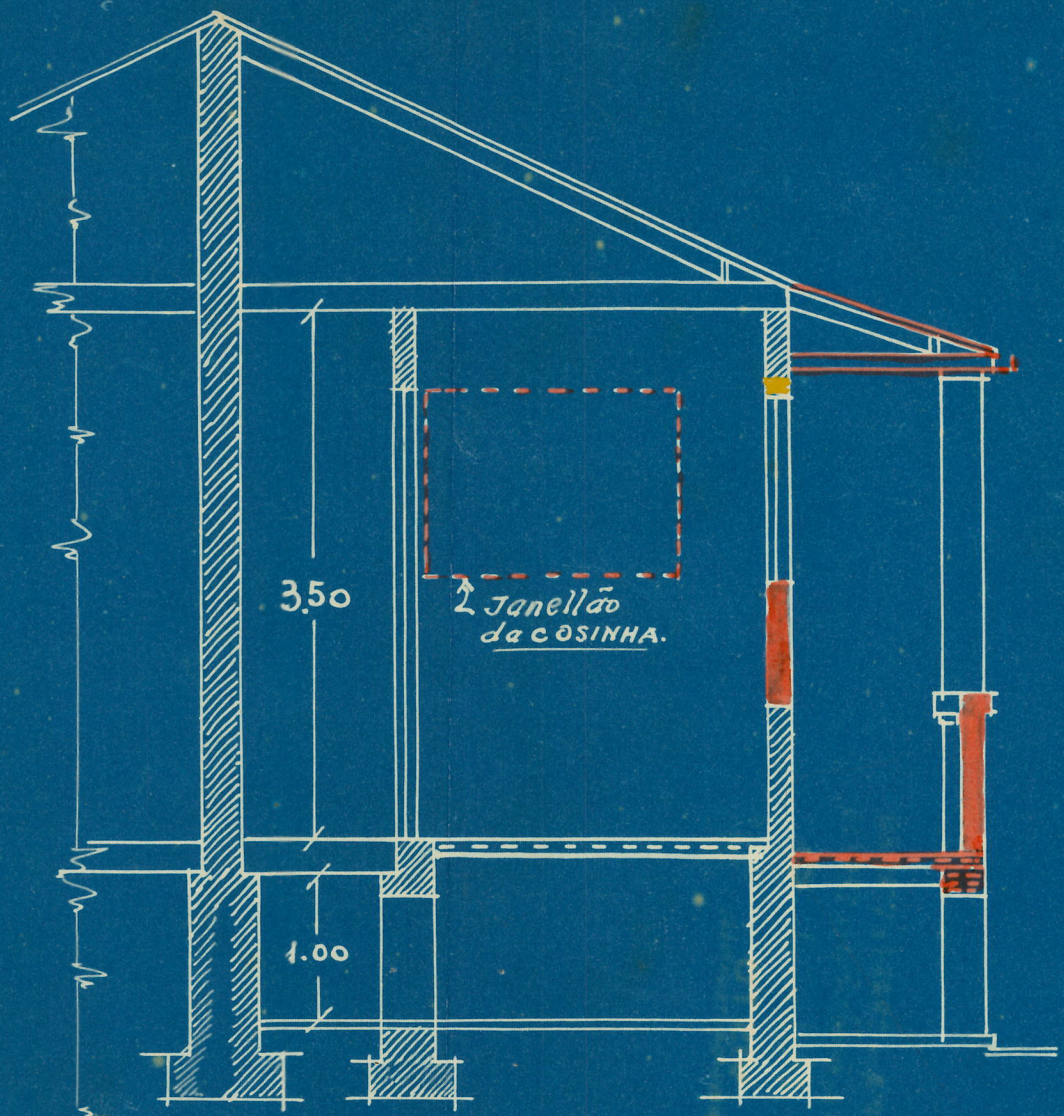

— CÓRTE AB — 1:50 —

MODIFICAÇÃO DE 2 JANELAS, 1 PORTA E COBERTURA,  
 D'UM TERRAÇO NOS FUNDOS DO PREDIO Nº 10 DA R. S. PAULO

PROP: F. Cléjnet

CONST: \_\_\_\_\_

*Eng.º arquiteto  
 Gicínio Augusto de Paula*

Conductor *Leone* *Thurs Capparelli*

*[Signature]*  
Prefeitura Municipal de Santos, SET 11 1930  
Porteiro Oficial

Licença 1218.  
Plano 839  
Proprietario G. Aliquet.  
Archiecto Genio Capparelli.  
Constructor Genio  
Processo N.º 1164 de 10 de 1930  
Santos 1 de 1930  
*[Signature]*  
ESCRITURARIO

DIRECTORIA DE OBRAS E VIAÇÃO  
PREFEITURA DO MUNICIPIO DE SANTOS  
- 4 OUT. 1930 -  
VISTO  
DIRETOR-TECHNICO  
*[Signature]*

